



www.sue-architekten.at

SUE ARCHITEKTEN

Sue (Sehnsucht und Entdeckungsreise = longing and journey of discovery) or The ever-new beginning at zero

The Vienna office Sue Architects was founded in 2006. Yet, it is not a young girl from the U.S. that is hidden behind the spectacular name, but the credo "strategy and development." "It always starts with a strategic plan," Christian Ambos, Michael Anhammer and Harald Höller say. "Once the strategy is established, we are developing the actual concept." Is there a particular style that is representative of Sue? The unanimous answer follows immediately: "Hopefully not!" What is much more important for the three architects, all born in the early seventies, is the detection and winking out of longings, the dialogue with the clients, the ever-new beginning at zero.

"Every project is unique. Depending on the topic a building can be colourful and cheerful, or modest and austere. This is a matter of common journey of discovery between client and architect." The realisations of recent years include residential buildings and single-family houses, restaurants, shops, district offices and also a detention and deportation center. Many of the projects were chosen through open competitions. "The jobs are very varied, but exactly therein we see the appeal of our profession. Every day is different, every day new challenges are waiting for us."

Wojciech Czaja about Sue

Sue (Sehnsucht und Entdeckungsreise = anhelo y viaje de descubrimiento) o el siempre nuevo comienzo desde cero.

El estudio de Viena de Sue Architects se fundó en 2006. Sin embargo, no es una joven de los EE.UU. la que se esconde tras ese espectacular nombre, sino el credo "estrategia y desarrollo". "Siempre se empieza con un plan estratégico", dicen Christian Ambos, Michael Anhammer y Harald Höller. "Una vez establecida la estrategia, desarrollamos el concepto real". ¿Existe un estilo particular representativo de Sue? La respuesta unánime es la siguiente: "¡Esperemos que no!". Lo que es mucho más importante para los tres arquitectos, todos nacidos en la década de los setenta, es la detección de los deseos, el diálogo con los clientes, el comienzo siempre desde cero.

"Cada proyecto es único. Dependiendo de la función de un edificio, puede ser colorido y alegre o modesto y austero. Esta es una cuestión de viaje de descubrimiento común entre el cliente y el arquitecto". Los trabajos de los últimos años incluyen edificios de viviendas y casas unifamiliares, restaurantes, tiendas, oficinas de distrito y también un centro de detención y deportación. Muchos de los proyectos fueron seleccionados a través de concursos abiertos. "Los trabajos son muy variados, pero exactamente ahí reside el atractivo de nuestra profesión. Cada día es diferente, cada día nos esperan nuevos retos".

Wojciech Czaja sobre Sue





WOHNBASIS ALPHA11

Vienna, Austria
2013 / © Kurt Kuball

The neighbourhood of the "Wohnbasis Alpha 11" is a mixed use area with a very heterogeneous architecture. The long rectangular block and the townhouse are oriented towards a big future park. The name "residential base" speaks for itself: Comprising 100 apartments, the buildings are to become a functioning urban environment. The open façade to the park serves as a strong basic structure that leaves all options open for the residents's personal use. This simple design brings the colours, the greenery and life at large to the fore. Apartments can be made barrier-free with minimum effort to be able to react to the diverse changes in life.

El vecindario de la "Wohnbasis Alfa 11" es una zona de uso mixto con una arquitectura muy heterogénea. El bloque rectangular largo y el adosado se orientan hacia un futuro gran parque. El nombre "base residencial" habla por sí mismo: consta de cien apartamentos concebidos para convertirse en un entorno urbano que funcione. La fachada abierta al parque sirve como una fuerte estructura básica que deja abiertas todas las opciones para el uso personal de los residentes. Este diseño simple trae los colores, la vegetación y la vida en general a un primer plano. Los apartamentos se pueden hacer sin barreras con el mínimo esfuerzo para poder reaccionar ante los diversos cambios en la vida.

DESIGN ARCHITECT

SUE Architekten

COLLABORATORS

Execution planning: Kreiner & Partner
Architekten Ziviltechniker GmbH /
Structural engineering and building
physics: Dipl. Ing. Alexander Katzkow
& Partner GmbH /
Landscape Architect: DI Paul Kandl
e.U. - Büro für Landschafts-planung

TOTAL AREA

81,806 sq ft - 7,600 m²

CLIENT

Project development:
Kallco Development GmbH
Dr. Winfried Kallinger

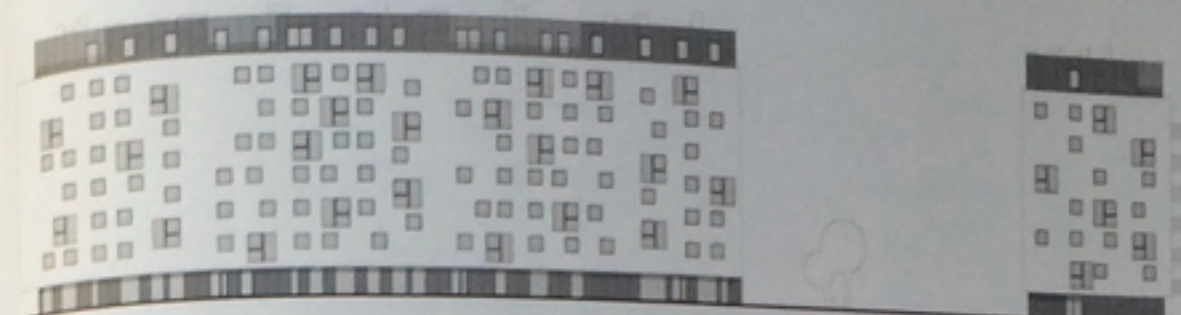

Elevation, street



Elevation, park



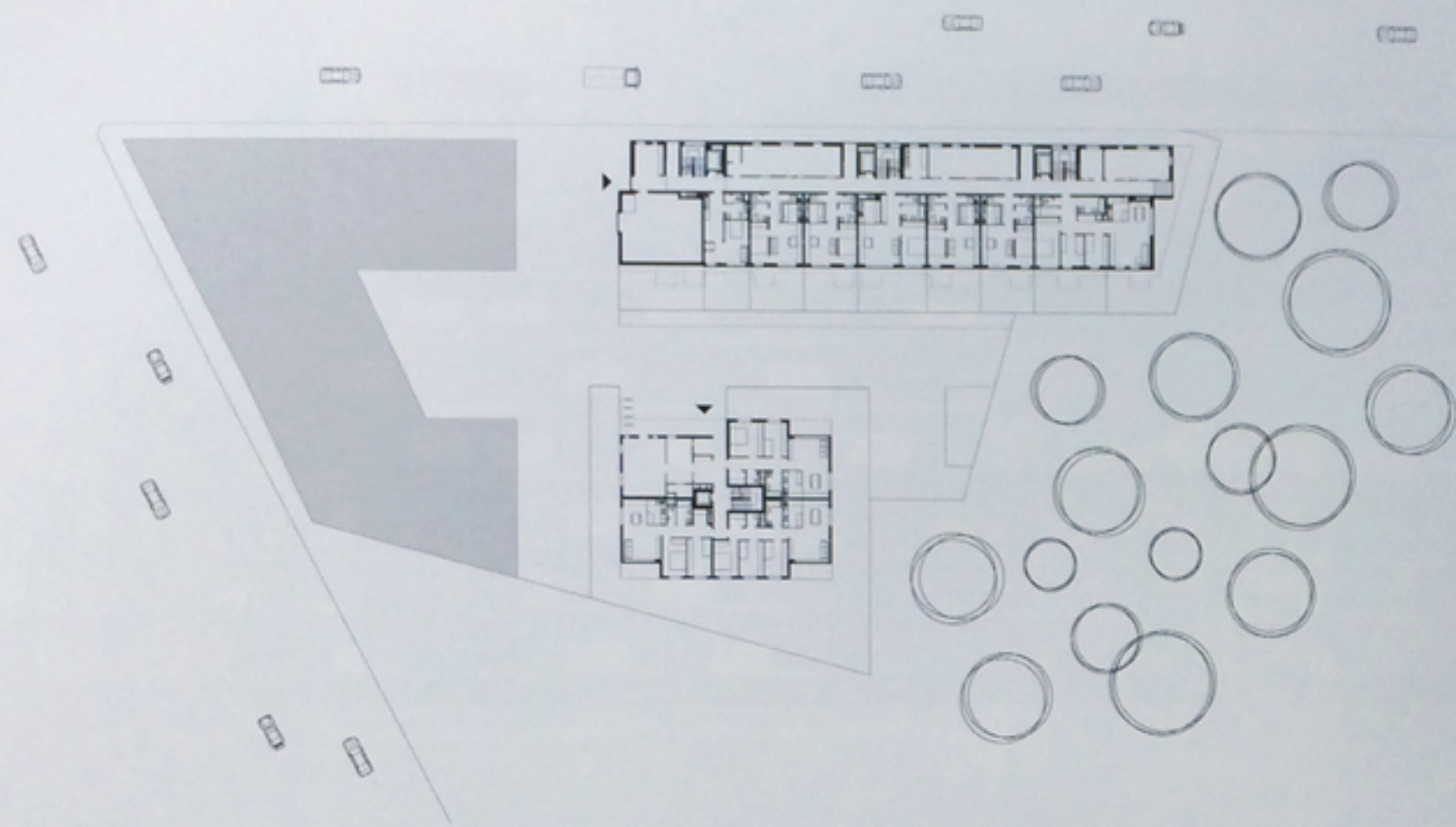

Site Plan

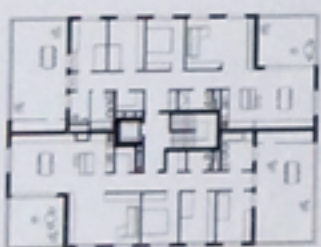

Floor plans



Typical floor 3 rooms

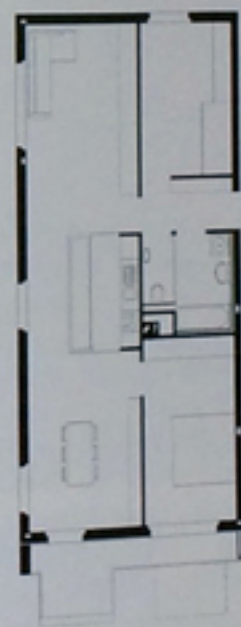

Typical floor 3 rooms



Typical floor 2 rooms

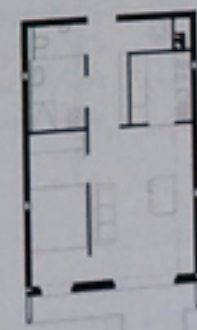

Typical floor 2 rooms

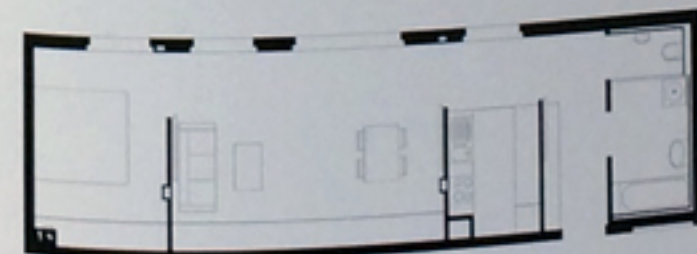

Typical floor 3 rooms

A great number of differently sized apartments ensure a good mix of young and old, families and singles, wealthy residents and those with a tighter budget. The skilful combination of a central-corridor system with several units on each floor allows for a wide variety of floor plans without any constructional drawbacks. Together with a commitment to the requirements of adaptable housing —i.e., to ensure that apartments can be made barrier-free with minimum effort in order to be used by people with special needs or disabilities— this enables residents to react to the diverse changes in life: children come and go, partnerships change, a new job requires a home office, home care makes certain demands on space.

Un gran número de apartamentos de diferentes tamaños aseguran una buena mezcla de jóvenes y mayores, familias y solteros, residentes ricos y aquellos con un presupuesto más ajustado. La hábil combinación de un sistema de pasillo central con varias unidades en cada piso permite una amplia variedad de planos sin ningún tipo de inconvenientes constructivos. Junto con el compromiso de los requisitos de la vivienda adaptable —libres de barreras a fin de ser utilizados por personas con necesidades especiales o con discapacidad— esto permite a los residentes reaccionar a los diversos cambios en la vida: los niños van y vienen, un nuevo trabajo requiere una oficina en casa, el cuidado del hogar crea ciertas demandas en el espacio.