architektur zeit raum 2010 bis 2020
ZV:OOe
zentralvereinigung der architektinnen - landesverband oberösterreich

Umbau und Neubau Gemeindeamt

in Ottensheim

Nicht nur in der Politik gilt, dass nur glaubhaft ist, wer lebt, was er/sie predigt. Deshalb hat sich die Gemeindeverwaltung Ottensheim als Gegenbewegung zur Abwanderung der Betriebe und Nahversorger an den Ortsrand für die Revitalisierung eines baufälligen und denkmalgeschützen Ensembles im Ortskern entschieden. Eine Herausforderung, denn mit möglichst minimalen Eingriffen musste nicht nur das Raumprogramm untergebracht, sondern auch die verschiedenen Höhenlagen des Bestandes barrierefrei verbunden werden.

Die intensive Auseinandersetzung mit dem Altbestand bescherte dem Gebäude eine Reihe von wiederentdeckten Schätzen, ein barockes Kreuzgratgewölbe, alte Tramdecken, eine Deckenmalerei aus dem 19. Jahrhundert. Die Wertschätzung des Historischen ist auch in der Ausführung des Zeitgenössischen erkennbar. Weitgehend unbehandelt dürfen die neu eingebrachten Teile Patina ansetzen, sich verändern, Gebrauchs- und Zeitspuren entwickeln und sich damit wieder in die Geschichte des Hauses einreihen.

Dass dem Anspruch, Transparenz in der Politik müsse sich auch im Gebäude manifestieren, trotzdem Rechnung getragen werden konnte, dafür sorgt ein Erweiterungsbau, in dem der Gemeinderatssaal untergebracht ist. Dank großflächiger Verglasungen zur Straße findet nun das Gemeindeleben Aug in Aug mit den Bürger*innen statt. Bei geöffneter Fassade wird der Saal zum gedeckten öffentlichen Raum, der die Straße und den historischen Arkadenhof verbindet. In geschlossenem Zustand ist der Saal gewissermaßen das Schaufenster eines aktiven Gemeindelebens, in dem debattiert und abgestimmt, musiziert, ausgestellt und gefeiert wird.

Bauherr:
Verein zur Förderung der Infrastruktur der Marktgemeinde Ottensheim

Planung:
Sue Architekten, Wien
(heute Franz&Sue, Wien)

Fertigstellung:
2010

Nutzfläche:
970 m²

Raumprogramm:
Gemeindeverwaltung
Tourismusbüro
Sitzungs- und Veranstaltungssaal

Kategorie:
Kommunal

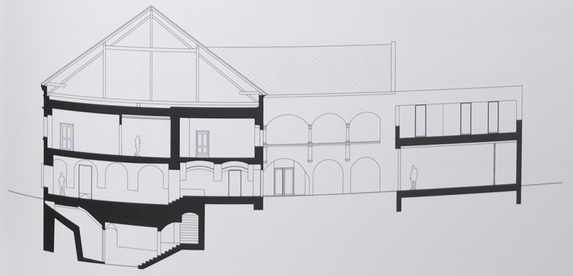

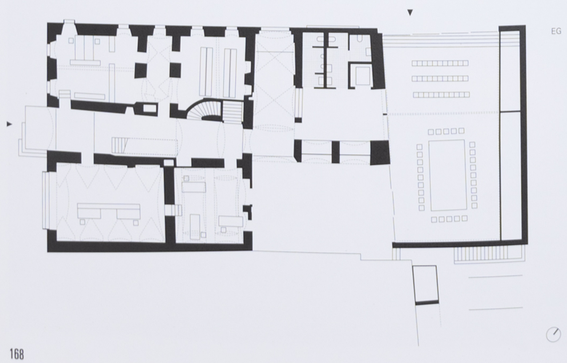
EG

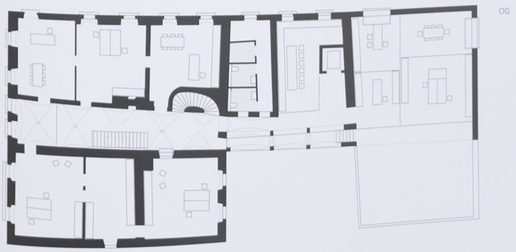
OG